

Vanwege het vertrek van één van de leden van de Raad van Toezicht, zijn we op zoek naar een lid Raad van Toezicht.

LEV Scholengroep West-Nederland

LEV is Hebreeuws voor 'hart'. Het typeert onze energieke onderwijsorganisatie. LEV-WN telt 26 voluit christelijke basisscholen in het westen van het land, met de Bijbel als basis, waar circa 3900 leerlingen onderwijs krijgen. "Bij ons staan liefde en vertrouwen centraal. Van daaruit geloven we in ontwikkeling, van leerlingen, maar zeker ook van onze medewerkers."

Identiteit

LEV-WN is een organisatie waarin Gods Woord, de Bijbel, centraal staat. In wat zij zegt en doet blijkt het leven uit de genade van Jezus Christus, onze Redder. LEV-WN kiest voor duidelijke herkenbaarheid (medewerkers en leerlingen als navolgers van Christus) die zij uitdraagt in het primair onderwijs. Dit is zichtbaar in de scholen (met name in de pedagogische opdracht, in het onderwijskundig beleid, in het personeelsbeleid) en in de maatschappij.

Missie: "Geloof in ontwikkeling"

LEV-WN ziet het als haar opdracht de ontwikkeling van het kind te stimuleren. De inspiratie voor die ontwikkeling wordt gevonden in het geloof in de levende God met Gods woord als fundament en als richtingwijzer voor het leven. LEV-WN wil een veilige- en uitdagende leeromgeving creëren waarbinnen het unieke kind zijn van God gekregen talenten en gaven ontwikkelt. Daarbij is er veel aandacht voor de manier waarop we met elkaar omgaan en het belang van respect voor jezelf en anderen. LEV-WN-scholen hebben allemaal een eigen karakter. Dat wordt bepaald door de lokale context, de leerkrachten, de leerlingen en hun ouders. Binnen LEV-WN krijgen zij de ruimte om hun school een eigen gezicht te geven. Onderling werken de LEV-WN-scholen nauw met elkaar samen: zo leren zij van elkaar en maken zij gebruik van elkaars kennis en vaardigheden. En dat komt de leerlingen van de LEVWN-scholen weer ten goede.

Organisatie

LEV-WN is een vereniging voor primair en speciaal onderwijs, waar 26 gereformeerde scholen voor primair onderwijs deel van uit maken, waarvan één school voor primair speciaal onderwijs. De aansturing van de organisatie is in handen van een directeur-bestuurder, die leidinggeeft aan de directeurs van de 26 aangesloten scholen en aan de medewerkers van het bestuurskantoor. De Raad van Toezicht ziet toe op de uitvoering van het beleid en is strategisch partner voor de directeur-bestuurder. Onderstaand organigram geeft een beeld van de inrichting van de organisatie

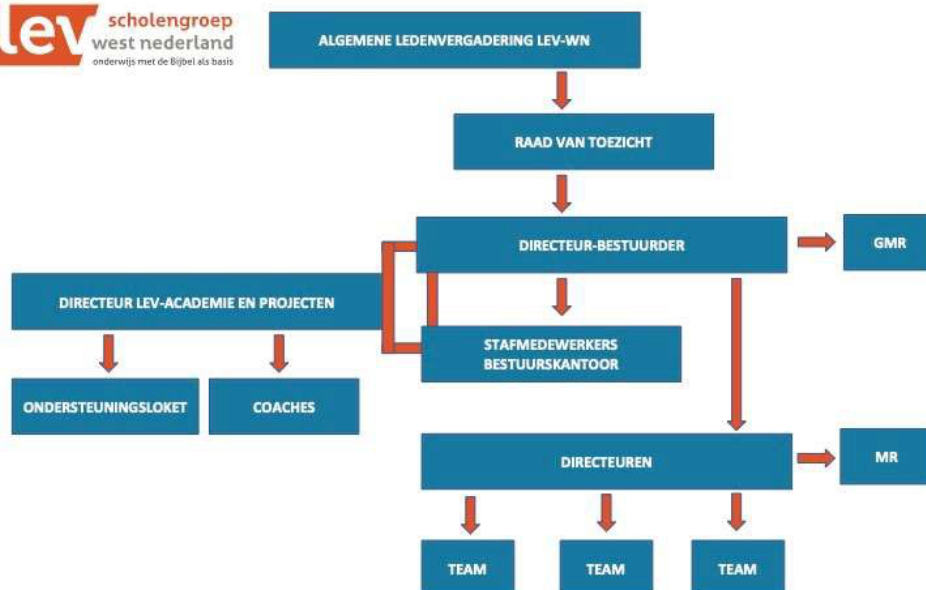

Raad van Toezicht

De Raad bestaat uit vijf leden. De Raad van Toezicht heeft als taak toe te zien op de uitvoering van het beleid door de directeur-bestuurder, op de gang van zaken in de vereniging en op de bij LEV-WN aangesloten scholen. De Raad van Toezicht werkt aan haar eigen professionalisering en heeft de afgelopen tijd gewerkt aan een toezicht visie (binnenkort beschikbaar). De Raad van Toezicht kent een remuneratiecommissie, een auditcommissie, een identiteitscommissie en een onderwijskwaliteitscommissie.

Wie zoeken we?

Wij zoeken een lid met een algemeen bestuurlijk profiel. U heeft een eigentijdse opvatting over bestuur, toezicht en governance. U bent in staat besluiten te nemen in de Raad van Toezicht. U beschikt over de verbindende vaardigheden om de Raad van Toezicht vanuit een gezamenlijk belang als een optimaal samenwerkend geheel te laten functioneren. Gezien de samenstelling van de Raad zijn wij specifiek op zoek naar iemand met een onderwijskundig profiel. Het lid zal zitting nemen in de onderwijskwaliteitscommissie. Naast de genoemde competenties zijn wij op zoek naar iemand die:

- In staat is de identiteit, missie en visie van LEV-WN uit te dragen;
- Beschikt over algemeen bestuurlijke kwaliteiten, expertise en ervaring;
- Ervaring heeft met en kennis van moderne Governance;
- Affiniteit heeft met onderwijs, met de Bijbel als basis
- Een onafhankelijk denker is met voldoende maatschappelijke ervaring en relevante netwerken;
- Goed kan samenwerken en verschillende invalshoeken bij elkaar kan brengen;
- Voldoende tijd beschikbaar heeft en in, of dichtbij, het verzorgingsgebied woont.

